



Prefeitura Municipal da Estância Balneária de Caraguatatuba
Estado de São Paulo

Rio Marinas:

1) R. Quatro / R. Antônia Pimenta Cabral dos Santos
Dimensões: 115,00m x 7,00m x 0,50m = 402,50m³





Prefeitura Municipal da Estância Balneária de Caraguatatuba
Estado de São Paulo

2) R. Anathalia Fragoso (antiga R. Dez)
Dimensões: 130,00m x 7,50m x 0,30m = 292,50m³





Prefeitura Municipal da Estância Balneária de Caraguatatuba
Estado de São Paulo

3) R. Cinco

Dimensões Trecho A: 61,00m x 6,50m x 0,20m = 79,30m³

Dimensões Trecho B: 65,00m x 6,50m x 0,05m = 21,12m³

A + B = 100,42m³





**Prefeitura Municipal da Estância Balneária de Caraguatatuba
Estado de São Paulo**

4) R. Seis

Dimensões Trecho A: 80,00m x 7,25m x 0,50m = 290m³

Dimensões Trecho B: 153,00m x 7,25m x 0,10m = 110,92m³

A + B = 400,92m³





Prefeitura Municipal da Estância Balneária de Caraguatatuba
Estado de São Paulo

Brejinho

5) R. Santo Agostinho

Dimensões: 110,00m x 6,00m x 0,10m = 66,00m³





Prefeitura Municipal da Estância Balneária de Caraguatatuba
Estado de São Paulo

6) R. João Martins

Dimensões: 163,00m x 6,70m x 0,30m = 327,63m³





Prefeitura Municipal da Estância Balneária de Caraguatatuba
Estado de São Paulo

7) R. Davi Floriano de Oliveira (antiga R. Quatro)
Dimensões: 170,00m x 4,80m x 0,05m = 40,80m³





Prefeitura Municipal da Estância Balneária de Caraguatatuba
Estado de São Paulo

8) R. Nove

Dimensões Trecho A: 131,00m x 6,50m x 0,30m = 255,45m³

Dimensões Trecho B: 53,00m x 6,50m x 0,10m = 34,45m³

A + B = 289,90m³





Prefeitura Municipal da Estância Balneária de Caraguatatuba
Estado de São Paulo

9) R. Sete da R. São Judas Tadeu
Dimensões: 120,00m x 6,50m x 0,10m = 78,00m³





Prefeitura Municipal da Estância Balneária de Caraguatatuba
Estado de São Paulo

10) R. Oito

Dimensões: 88,00m x 6,00m x 0,05m = 26,40m³





Prefeitura Municipal da Estância Balneária de Caraguatatuba
Estado de São Paulo

11) R. Três

Dimensões Trecho A: 70,00m x 6,00m x 0,15m = 63,00m³

Dimensões Trecho B: 130,00m x 6,00m x 0,05m = 39,00m³

A + B = 102,00m³

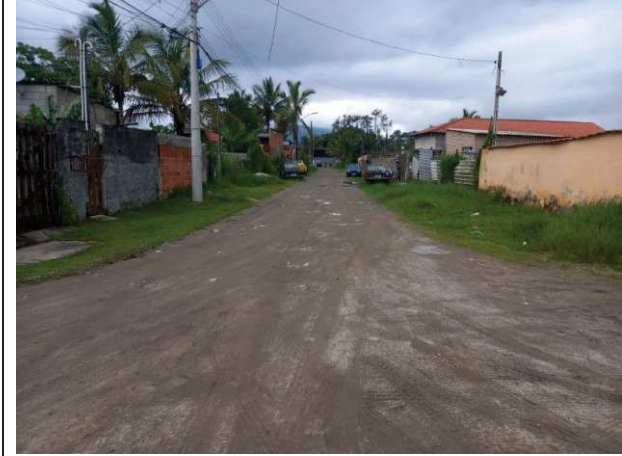



Prefeitura Municipal da Estância Balneária de Caraguatatuba
Estado de São Paulo

12) R. Dez

Dimensões: 95,00m x 7,00m x 0,10m = 66,50m³





Prefeitura Municipal da Estância Balneária de Caraguatatuba
Estado de São Paulo

13) R. Um

Dimensões: 224,00m x 7,90m x 0,10m = 176,96m³



Total: 2.370,53m³

Caraguatatuba, 27 de setembro de 2023

ENGº LEANDRO BORELLA BARBOSA

Responsável Técnico

CREA Nº 506087467-8